APROVADO POR UNANIMIDADE
ENCAMINHE-SE E PUBLIQUE-SE
Sala das Sessões 30 / 11 / 2021

PRESIDENTE DA CÂMARA MUNICIPAL

REQUERIMENTO Nº 157/2021

Encaminhamento: A Energisa

Assunto: Providências que especifica.

Autor Vereador Paulo Rogério Pereira.

Requeiro em conformidade com o artigo 160 do Regimento Interno desta Câmara, que seja a presente propositura encaminhada a **Energisa**, solicitando gentilmente que proceda estudos visando uma visita técnica para a substituição do poste, mudança para um lugar mais apropriado e manutenção dos cabos, nas proximidades da Igreja São Francisco, também tendo como referência ao lado das chácaras Toca da Caverna e Vila Nova, no Bairro da Cachoeirinha, neste Município

JUSTIFICATIVA

Segundo os moradores e eu em visita pude ver que o poste está muito inclinado, fora do prumo, com os cabos baixos, caminhões com estrutura alta que por lá trafegam colidem com os cabos, arrancando-os e deixando-os caídos e arrastando pela estrada, oferecendo perigo. Moradores enrolaram os cabos para evitar outros acidentes e por estes motivos pedimos as providências necessárias. Seguem fotos do local.

Sala das Sessões, 30 de novembro de 2021
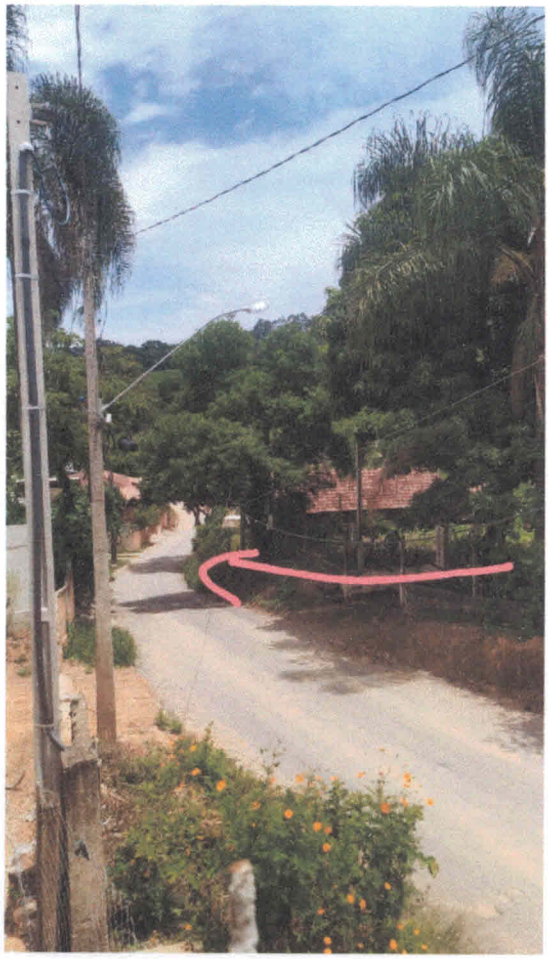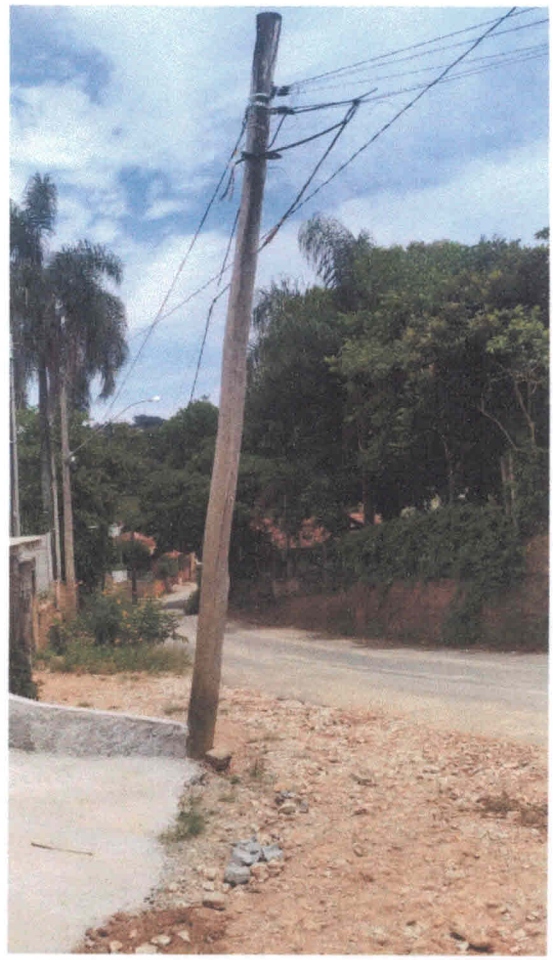
Paulo Rogério Pereira
Vereador