REQUERIMENTO N° 80/2021

APROVADO POR UNANIMIDADE
ENCAMINHE-SE E PUBLIQUE-SE
Sala das Sessões 15 / 06 / 2021
PRESIDENTE DA CÂMARA

Encaminhamento A Energisa

Assunto Requer providências que especifica.

Autor Vereador Paulo Rogério Pereira.

Requeiro em conformidade com o artigo 160 do Regimento Interno desta Câmara, que seja a presente propositura encaminhada a **Energisa**, solicitando estudos necessários visando a poda de árvores na Estrada Municipal "Samuel Fornari", no seu início desde a ponte, passando em frente a residência de N° 06 e por mais onde necessário, peço também a revisão das lâmpadas queimadas e estudos para a instalação de braços de luz com luminárias em frente as residências que ainda não tem iluminação pública na referida estrada.

JUSTIFICATIVA

As árvores estão entrelaçadas com a rede elétrica, onde passa condutores de alta-tensão, podendo causar choques elétricos se alguém tocar nas árvores e prevenir acidente se faz necessário.

Com a colação das luminárias ajudaria muito os moradores a caminhar a noite com mais segurança.

Sendo assim, conto com essa conceituada empresa para que essas benfeitorias sejam realizadas, visando mais conforto e segurança a todos que utilizam a referida Estrada Municipal.

Sala das Sessões, 15 de junho de 2021.

Paulo Rogério Pereira
Vereador
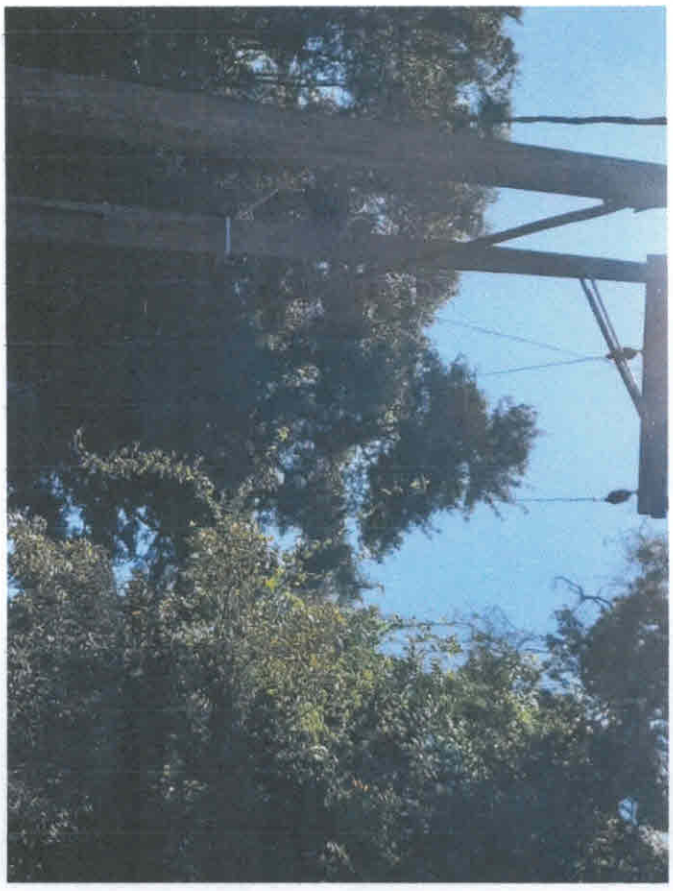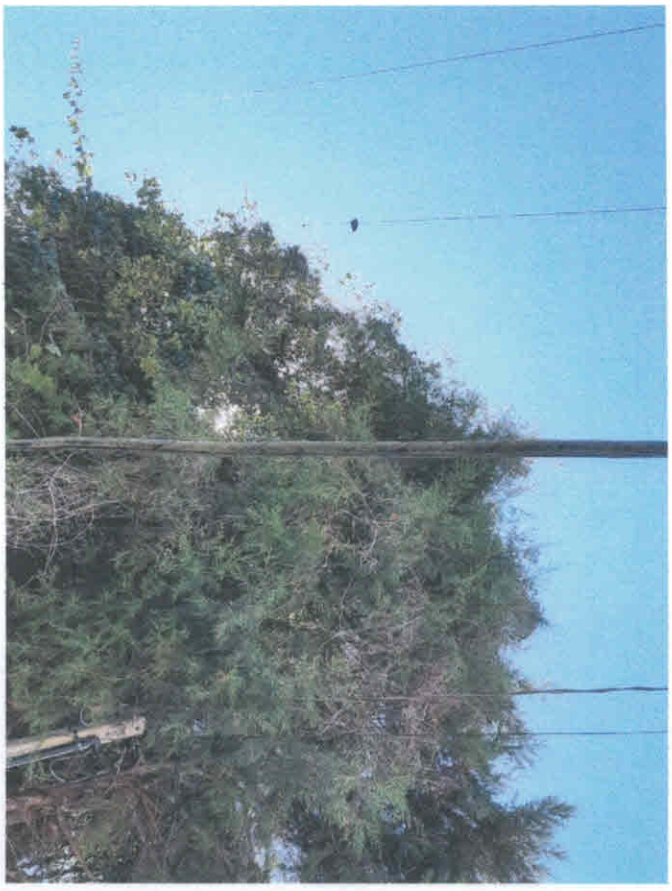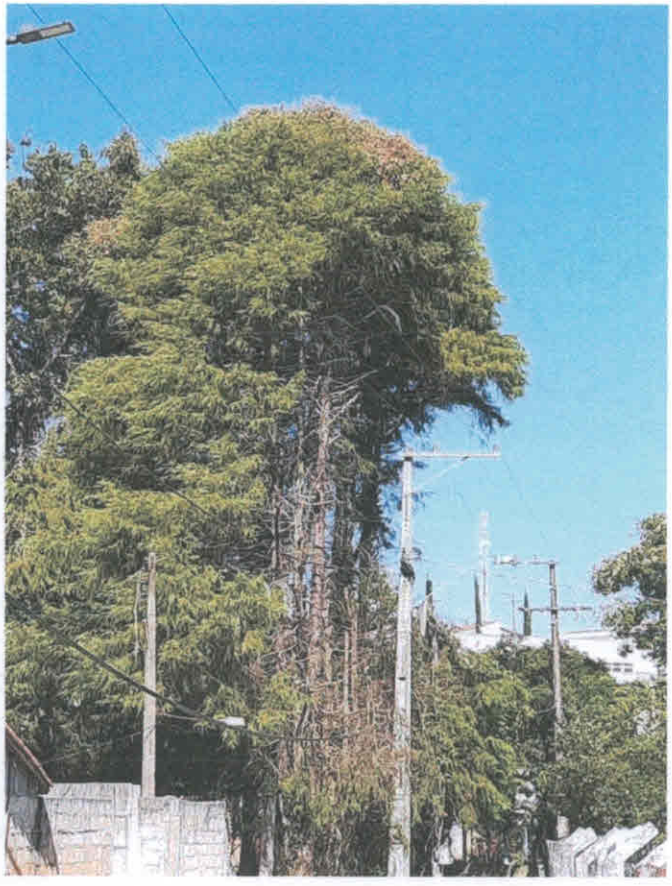
Rua Cruzeiro do Sul, 225 - CEP 12.995-000 - PINHALZINHO - Estado de São Paulo
TELEFAX (11) 4018-4286 / 4018-4884