ENCAMINHE-SE
Sala das Sessões 23 / 11 / 2021

PRESIDENTE DA CÂMARA MUNICIPAL

INDICAÇÃO Nº 590/2021

Encaminhamento: Excelentíssimo Senhor Presidente da Câmara Municipal no exercício interino do cargo de Prefeito Municipal de Pinhalzinho.

Assunto: Providências que especifica.

Autor Vereador: Vanderlei Pires de Souza e José Ricardo Kiota.

O Vereador signatário, com assento nesta Casa Legislativa, no uso das atribuições legais que lhe conferem o artigo 159 do Regimento Interno, **INDICA** ao Poder Executivo local, para que dentro das possibilidades e da regularidade, proceda à passagem da máquina moto niveladora e a colocação de cascalho no Jardim São Vicente (Morro dos Macacos), nesta cidade, pois o local necessita urgente de manutenção das ruas que estão esburacadas por ação do tempo e das chuvas.

JUSTIFICATIVA

A presente indicação é uma reivindicação dos moradores da localidade, pois o local encontra-se em péssimas condições de trafegabilidade dificultando o ir e vir dos nossos munícipes. Segue fotos do local.

Diante do exposto acima conto com o apoio do Executivo Local para que o problema seja solucionado.

Sala das Sessões, 23 de Novembro de 2021.

Vanderlei Pires de Souza

Vereador

José Ricardo Kiota
Vereador
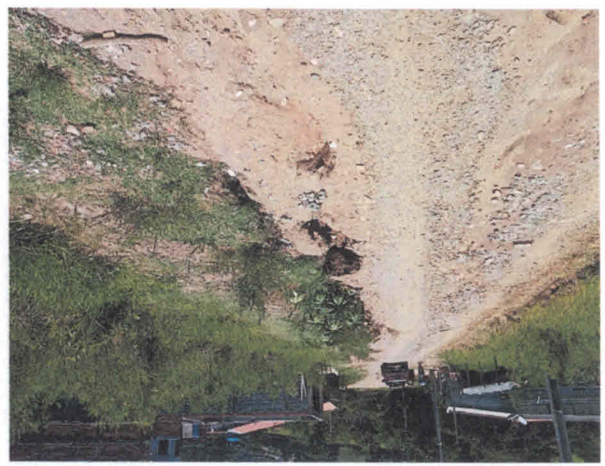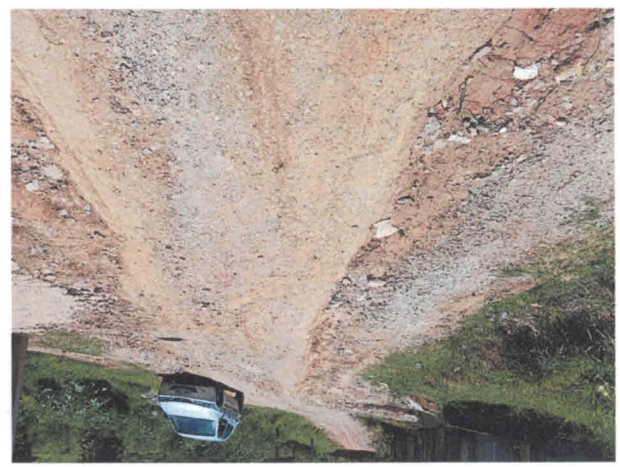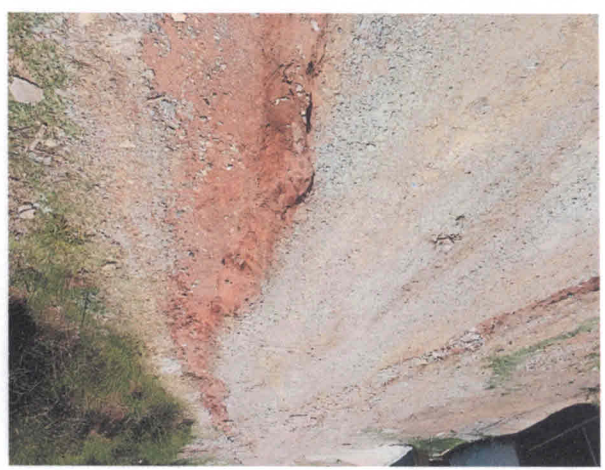
Rua Cruzeiro do Sul, 225 - CEP 12.995-000 - PINHALZINHO - Estado de São Paulo
TELEFAX (11) 4018-4286 / 4018-4884