



CÂMARA MUNICIPAL DE PINHALZINHO

Paço Municipal Prefeito José de Lima Franco Sobrinho

CNPJ: 01.676.018/0001-70

ENCAMINHE-SE
Sala das Sessões 08 / 06 / 2021

PRESIDENTE DA CÂMARA MUNICIPAL

INDICAÇÃO Nº 356/2021

Encaminhamento: Excelentíssimo Senhor Presidente da Câmara Municipal no exercício interino do cargo de Prefeito Municipal de Pinhalzinho

Assunto: Providências que especifica.

Autor Vereador Paulo Rogério Pereira.

O Vereador signatário, com assento nesta Casa Legislativa, no uso das atribuições legais que lhe conferem o artigo 159 do Regimento Interno, **INDICA** ao Poder Executivo local, para que junto ao setor competente proceda estudos necessários visando a passagem da máquina motoniveladora, o auxílio da máquina retroescavadeira e o uso de caminhões para o nivelamento do acostamento, execução da retirada de terra e mato em alguns pontos e a colocação de terra em outros pontos, dos dois lados da Estrada Vicinal Adolfo Toricelli e por toda a extensão, desde o início na Cidade de Pinhalzinho até o limite da divisa com a Cidade de Monte Alegre do Sul.

JUSTIFICATIVA

Com o nivelamento e limpeza do acostamento, proporcionaremos maior segurança para os condutores de veículos, ciclistas e pedestres, quando ocorrer uma falha mecânica e/ou precisem parar no acostamento, evitando acidentes de colisão ou atropelamento.

Promover e preservar a segurança nas estradas de nosso Município e prezar e valorizar a vida.

Sala das Sessões, 08 de junho de 2021

Paulo Rogério Pereira
Vereador

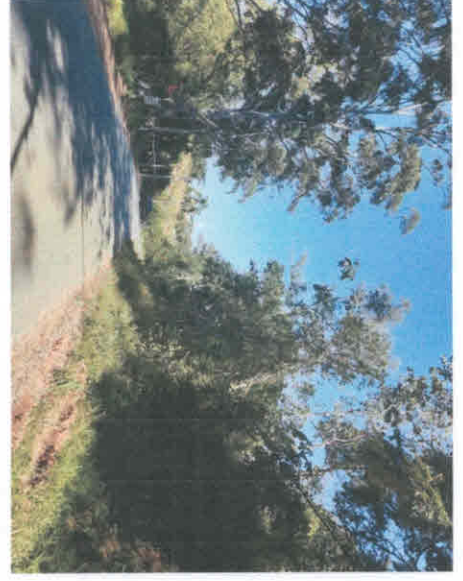
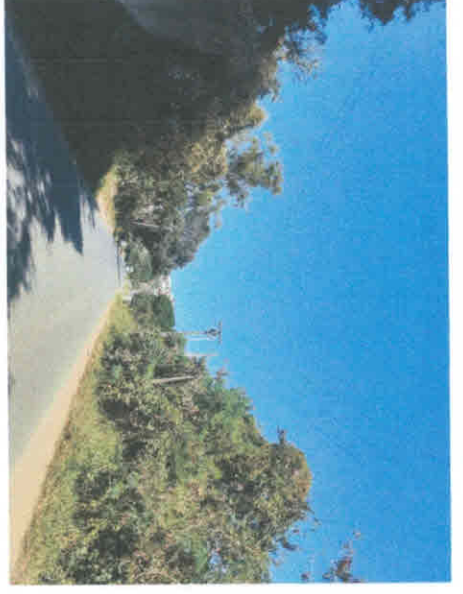

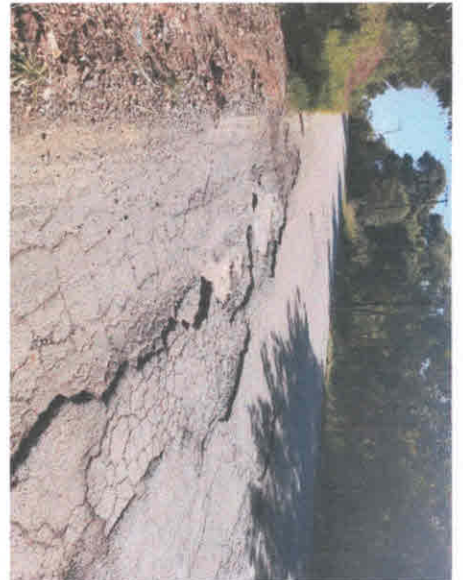
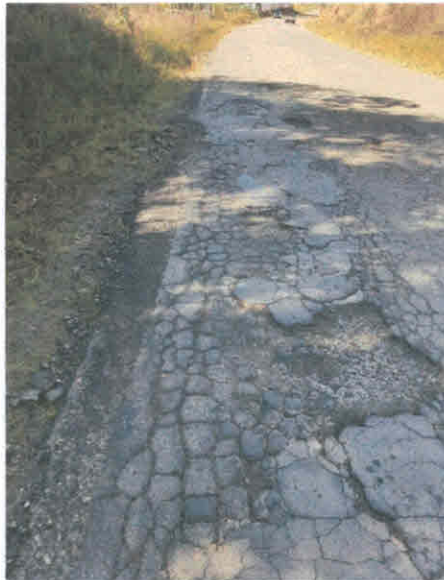
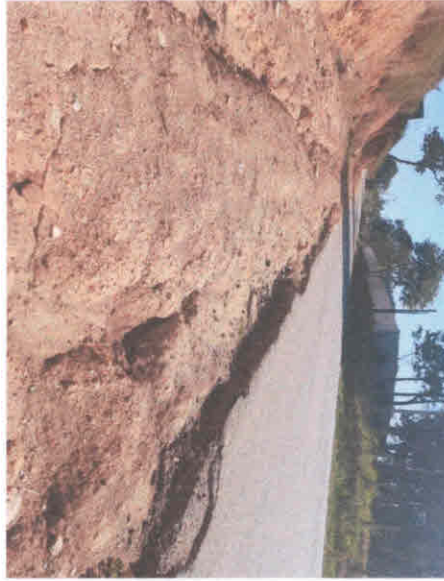
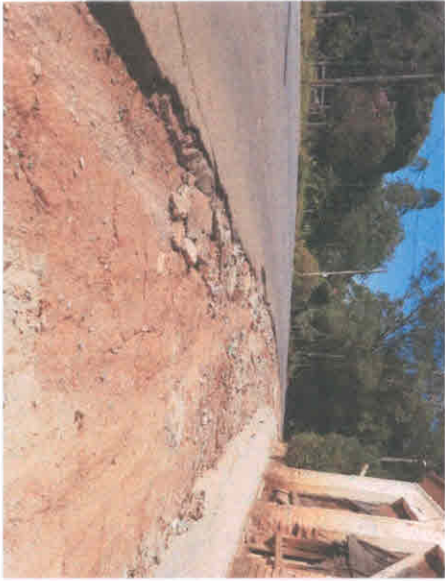

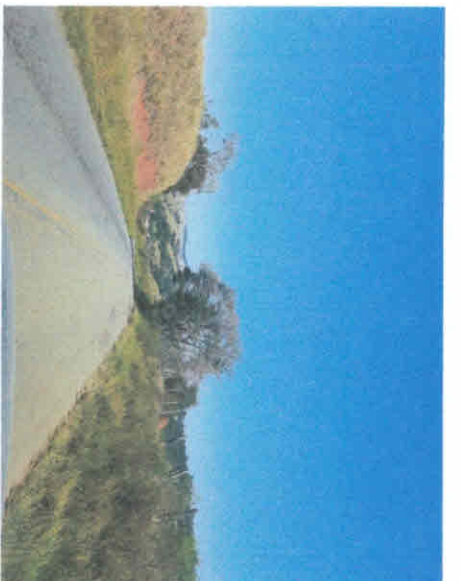
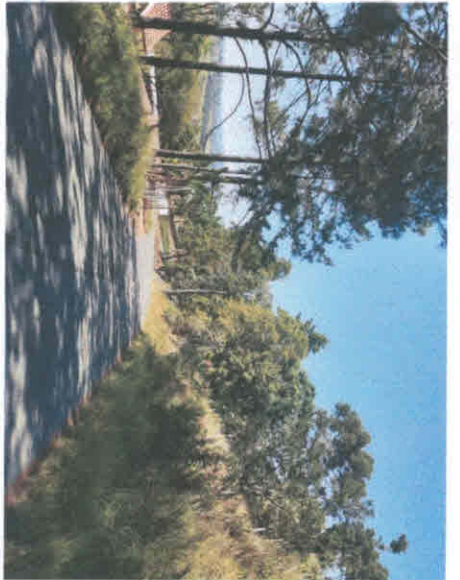

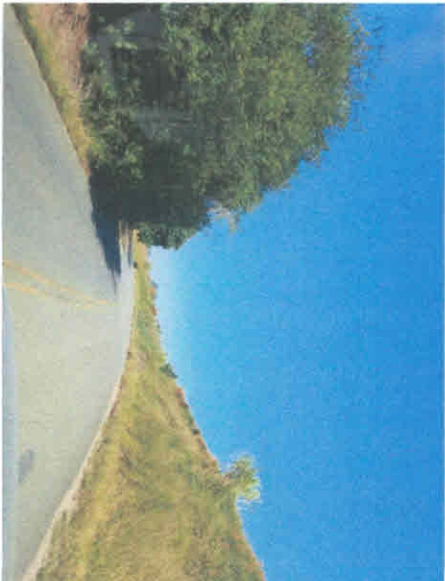

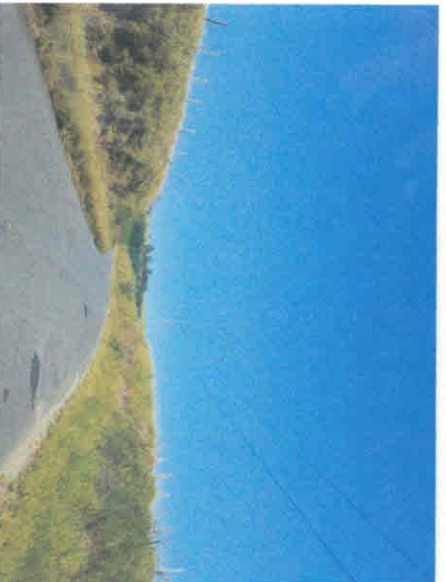

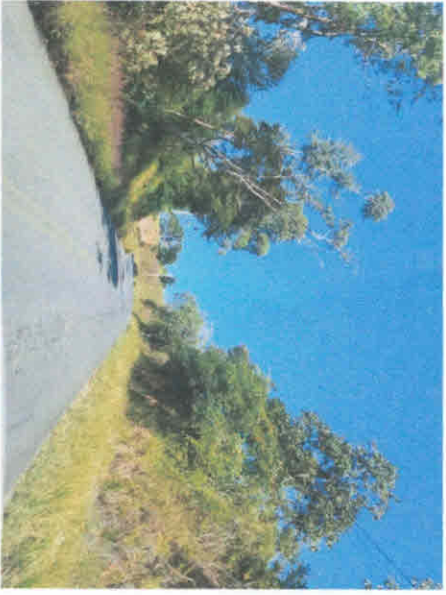
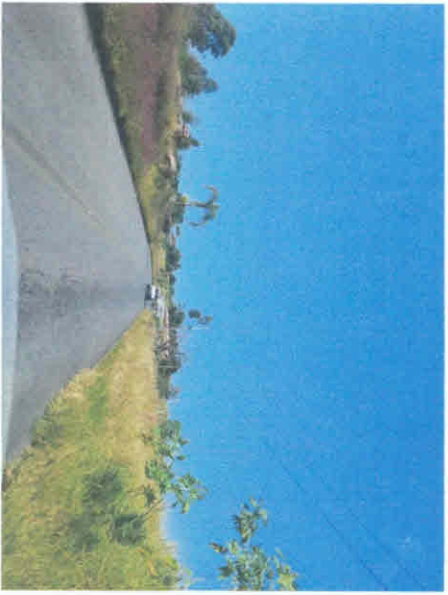
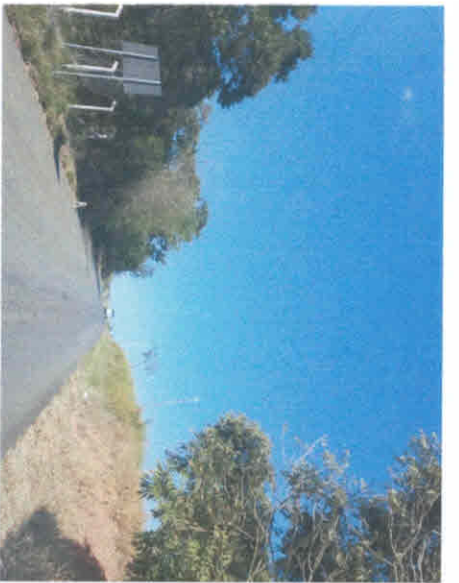

Foto de um acidente ocorrido no dia 07/06/2021, na altura da entrada da "Fazenda do Toninho".