



CÂMARA MUNICIPAL DE PINHALZINHO

Paço Municipal Prefeito José de Lima Franco Sobrinho
CNPJ: 01.676.018/0001-70

ENCAMINHE-SE
Sala das Sessões 04/05/2021

PRESIDENTE DA CÂMARA MUNICIPAL

INDICAÇÃO Nº 271/2021

Encaminhamento: Excelentíssimo Senhor Presidente da Câmara Municipal no exercício interino do cargo de Prefeito Municipal de Pinhalzinho.

Assunto: Providências que especifica.

Autor Vereador: Paulo Rogério Pereira

O Vereador signatário, com assento nesta Casa Legislativa, no uso das atribuições legais que lhe conferem o artigo 159 do Regimento Interno, **INDICA** ao Poder Executivo local, para que junto ao Departamento Competente, passagem da maquina moto niveladora e cascalhamento nas ruas 01 B e travessas, peço que seja restaurado a Pavimentação da rua B enfrente a residência do Senhor Marcos Rodrigues, no Bairro da Cachoeirinha, neste Município.

JUSTIFICATIVA

Faz-se necessário a manutenção, pois as erosões enormes impedem um trânsito seguro, na rua B por se tratar de uma rua estreita e muito íngreme os moradores não conseguem acessar com seus veículos. Segue fotos do local.

Diante do exposto acima conto com o apoio do Executivo Local para que o problema seja solucionado.

Sala das Sessões, 04 de Maio de 2021.

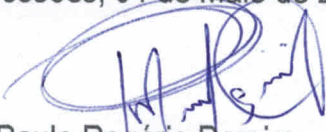
Paulo Rogério Pereira
Vereador

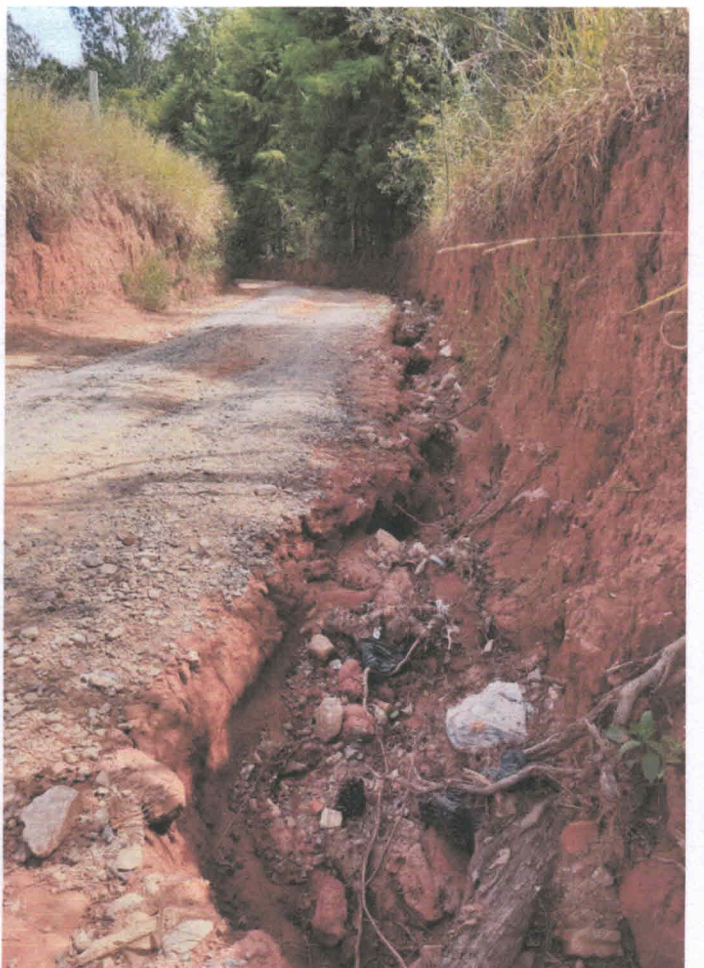
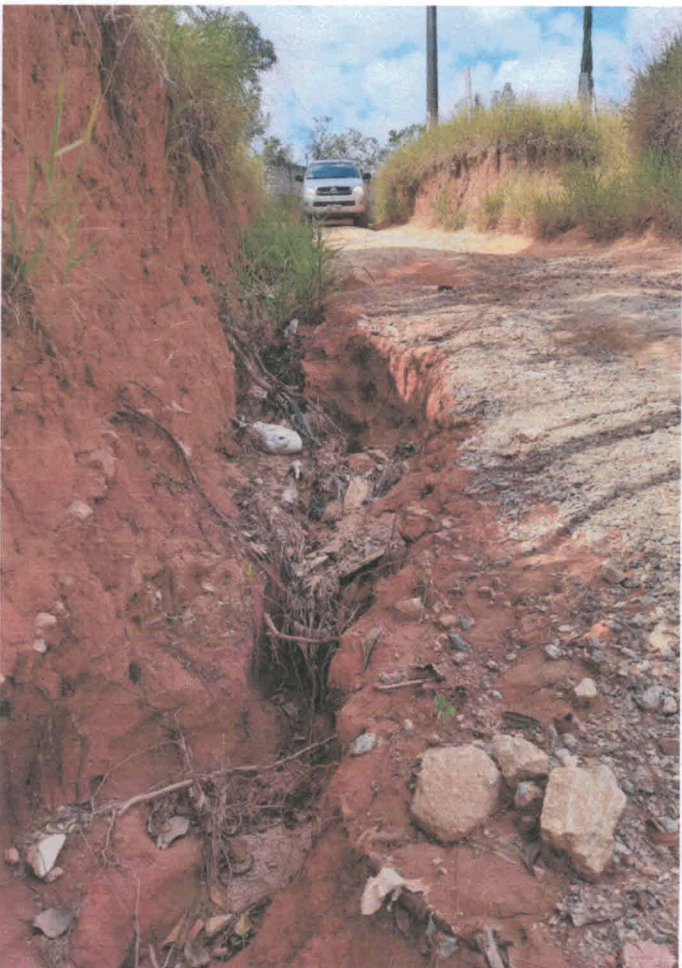
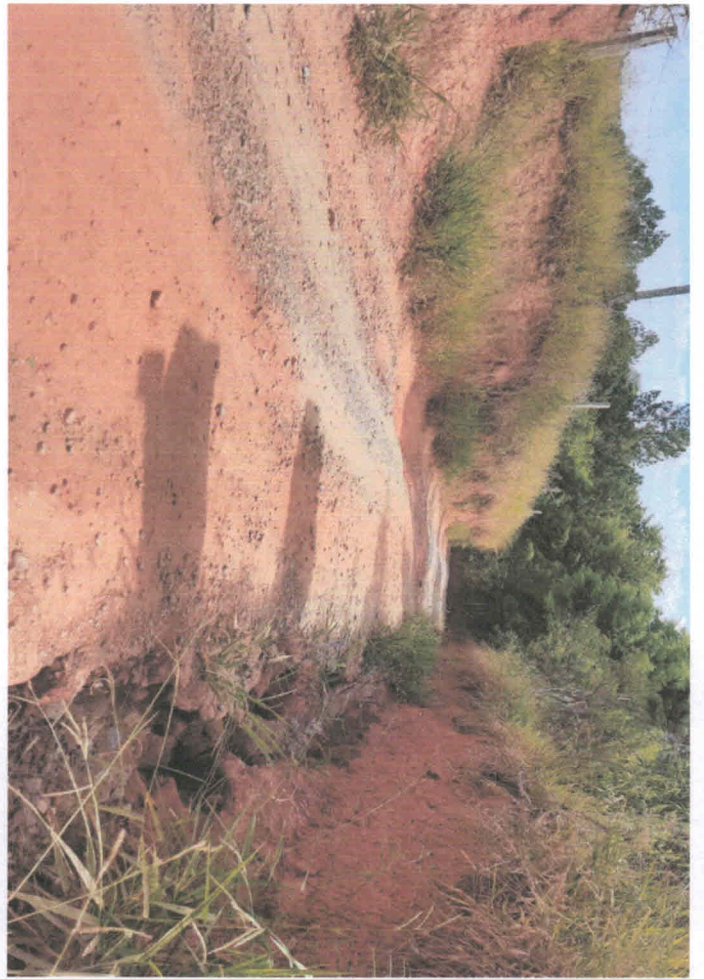

Unidade Consumidora:
ELOIZIO HENRIQUE DE LIMA
RUA 01 - B CACHOEIRINHA, 90 - 577729CX 90 12995000 - CEP-12995000
B CACHOEIRINHA
PINHALZINHO (AG: 305)
Classe/Subcls.: RESIDENCIAL/RESIDENCIAL
Roteiro: 006 - 3005 - 030 - 1460
Nº do Medidor: 00000426605
MATRICULA: 3045110-2019-6-3
DOM. ENT.:
L
DI
CI

0800
missão: T
PRESENTA
AINDA

