



LEI Nº 1.857 /2023

DE 06 DE SETEMBRO DE 2023

“Dispõe sobre denominação de estrada municipal e dá outras providências.”

PAULO ROGÉRIO PEREIRA, no exercício do cargo de Prefeito Municipal, no uso das atribuições que lhe são conferidas por Lei, faz saber que a Câmara Municipal aprova e eu sanciono a seguinte Lei:

Artigo 1º - A Estrada Municipal, que tem início na margem esquerda da Estrada Municipal Aurélio Pereira de Araújo, sentido à Estrada Municipal Pedro Munõz Benitez - Loteamento São Geraldo, no Bairro da Cachoeirinha, neste Município, conforme justificativa técnica e mapa (Anexo), amparada pela Lei Nº 1.752/2022, de 25 de Maio de 2022, passa a denominar-se Estrada Municipal **“DINAH MAZOLINI DE ARAUJO”**.

Artigo 2º - Da placa alusiva constará **CIDADÃ PRESTANTE**.

Artigo 3º - Esta Lei entra em vigor na data de sua publicação, revogadas as disposições em contrário.

Pinhalzinho, 06 de Setembro de 2023.

Paulo Rogério Pereira
Prefeito Municipal

Publicado no Diário Oficial do Município em 11/09/2023 - Edição 639/2023



PREFEITURA MUNICIPAL DE PINHALZINHO
Paço Municipal Prefeito José de Lima Franco Sobrinho
CNPJ 45.623.600/0001-45

JUSTIFICATIVA TÉCNICA PARA NOMINAÇÃO DE ESTRADA MUNICIPAL

A estrada, que esta sendo solicitada a denominação, tem inicio na margem esquerda da Estrada Municipal Aurelio Pereira De Araujo(no sentido Estrada Municipal Pedro Munoz Benitez - Loteamento São Geraldo); Tal ato se faz necessário, tendo em vista, que se trata de uma Estrada Municipal, sem denominação especifica, existente a mais de 15(quinze)anos, o que causa transtornos ao munícipes, que tem propriedade no seu entorno, pois pela dificuldade de localização dos mesmos, torna-se difícil o recebimento de qualquer tipo de serviço, tais como, entrega de mercadorias , ou ligação de luz, pela concessionária.

Sendo que o nome proposto é o de Dinah Mazolini De Araujo, antiga moradora do Bairro .

Coordenadas de Inicio: Latitude - 22°44'14,75" S
Longitude - 46°33'05,50" W

Coordenadas de fim : Latitude - 22°44'05,29" S
Longitude - 46°33'12,54" W

Pinhalzinho, 05 De Maio De 2023

Jose Francisco Mangolim
Eng. Civil - CREA nº0601269220

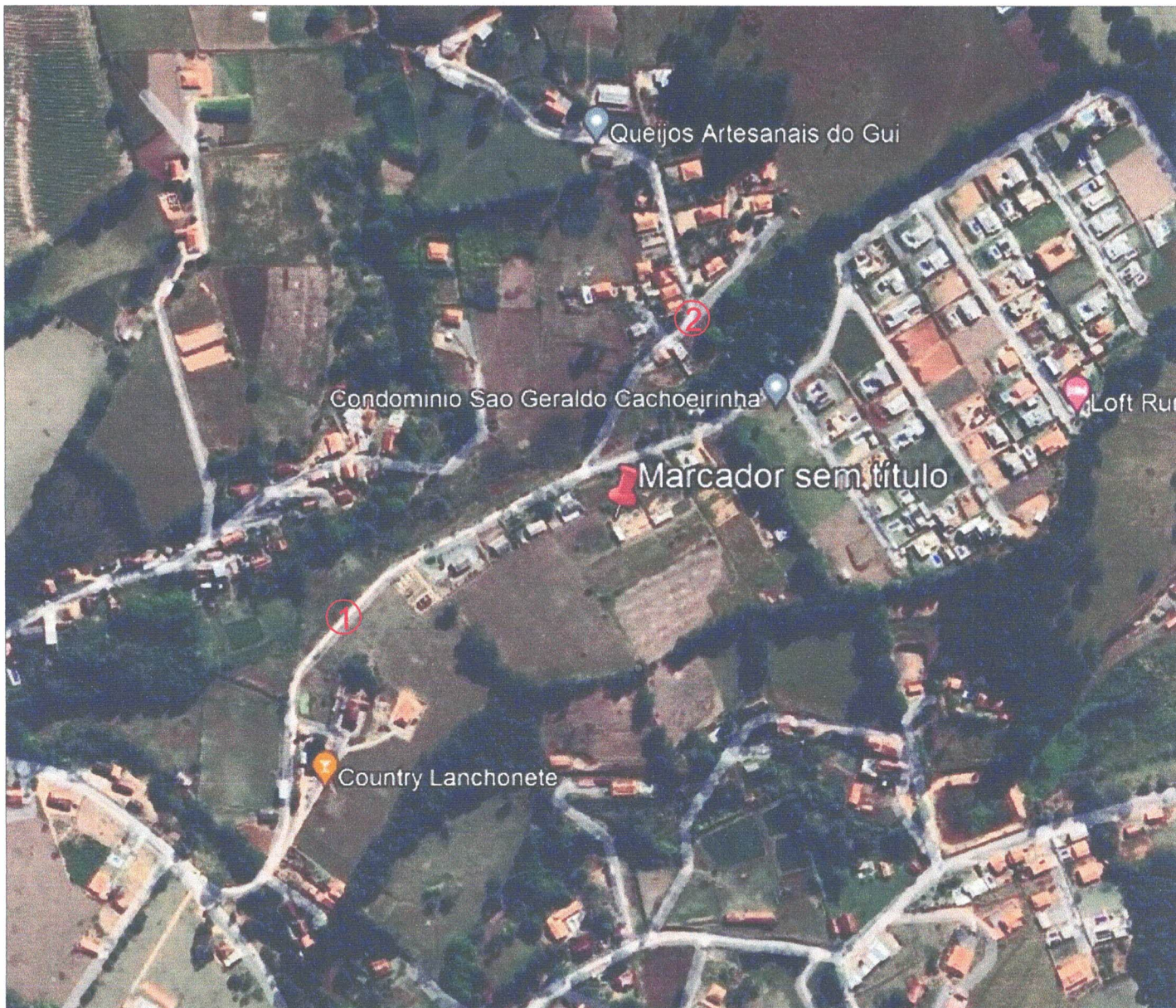

ESTRADA 1 - AURÉLIO PEREIRA DE ARAUJO
ESTRADA 2 - DINAH MAZOLINI DE ARAUJO