



LEI Nº 1.785/2022

DE 14 DE SETEMBRO DE 2022.

“Dispõe sobre denominação de estrada municipal e dá outras providências.”

JOSÉ LUIZ DE OLIVEIRA, no exercício do cargo de Prefeito Municipal de forma interina, no uso das atribuições que lhe são conferidas por Lei, faz saber que a Câmara Municipal aprova e eu sanciono a seguinte Lei:

Artigo 1º - A Estrada, que tem seu início à margem direita da Rodovia Pedro Astenori Marigliani (Capitão Bardoino) SP 08, altura do Km 110+60 m, sentido Pinhalzinho – Bragança Paulista, com coordenadas na justificativa técnica e mapa anexos, passa a denominar-se ESTRADA MUNICIPAL “LAZARO APARECIDO CARDOSO”.

Artigo 2º - Da Placa alusiva contará “CIDADÃO PRESTANTE”.

Artigo 3º - Esta Lei entra em vigor na data de sua publicação, revogadas as disposições em contrário.

Pinhalzinho, 14 de setembro de 2022.

JOSÉ LUIZ DE OLIVEIRA
Prefeito Municipal Interino

Publicado no Diário Oficial do Município no dia 14/09/2022 – Edição 409/2022



PREFEITURA MUNICIPAL DE PINHALZINHO

Paço Municipal Prefeito José de Lima Franco Sobrinho
CNPJ: 45.623.600/0001-44

JUSTIFICATIVA TÉCNICA PARA NOMINAÇÃO DE ESTRADA MUNICIPAL

A estrada, que esta sendo solicitada a denominação, tem inicio na margem direita da Rodovia Pedro Astenori Marigliani("Capitão Bardoino") SP -08, ALTURA DO Km 110+60m, sentido Pinhalzinho – Bragança Paulista; Tal ato se faz necessário, tendo em vista, que se trata de uma Estrada Municipal, sem denominação específica, o que causa transtornos ao munícipes, que tem propriedade no seu entorno, pois pela dificuldade de localização dos mesmos, torna-se difícil o recebimento de qualquer tipo de serviço, tais como, entrega de mercadorias , ou ligação de luz, pela concessionária, etc; Assim sendo se faz necessário o ato em questão, seguindo em anexo Planta Cartográfica do IGC, com coordenadas de inicio e fim. Justificando ainda, que a dita Estrada existe a mais de 15(quinze) anos conforme demonstrado pela planta do IGC.

Coordenadas de Inicio: Latitude - 22°48'21,14" S

Longitude - 46°32'59,21" W

Coordenadas de fim : Latitude - 22°48'40,89" S

Longitude - 46°33'23,09" W

Pinhalzinho, 29 Agosto de 2022

Jose Francisco Mangolim
Eng. Civil - CREA nº0601269220

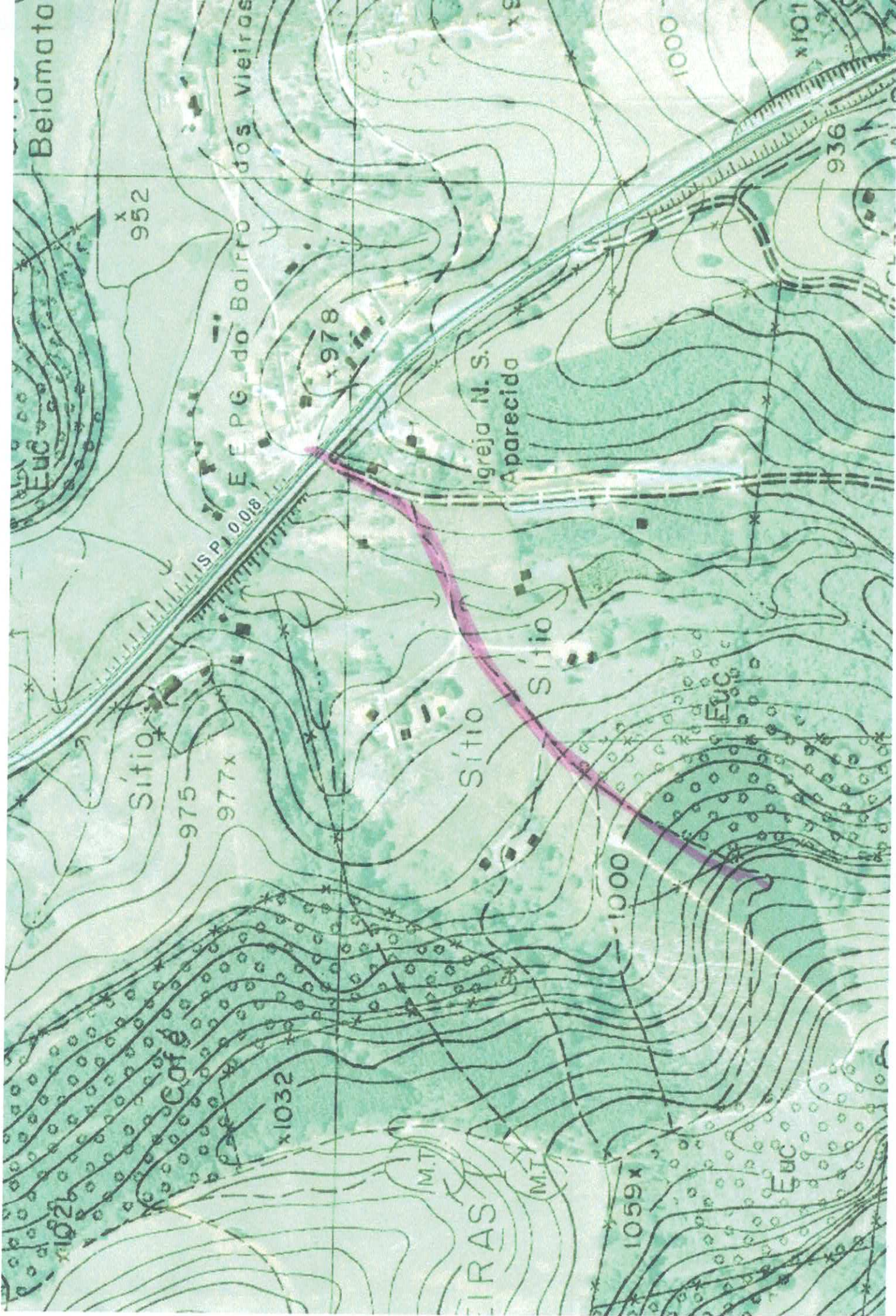



200 m

Igreja de São Lourenço

Google Earth

Imagem © 2022 CNES / Airbus
Imagem © 2022 Maxar Technologies