



CÂMARA MUNICIPAL DE PINHALZINHO

Paço Municipal Prefeito José de Lima Franco Sobrinho
CNPJ: 01.676.018/0001-70

LEI Nº 1.683/2020 **DE 20 DE JANEIRO DE 2020**

“Dispõe sobre denominação de Estrada Municipal que especifica”.

A Presidente da Câmara Municipal de Pinhalzinho, Vereadora **Maria Eva de Fátima da Silva Bacci**, faz saber que a Câmara aprovou e nos termos do § 7º do Artigo 49 da Lei Orgânica do Município, promulga a seguinte Lei:

Artigo 1º - A Estrada que tem seu início na margem esquerda da Rodovia Capitão Barduíno- SP 08, sentido Pinhalzinho/SP-Socorro SP, na altura do Km 19,50, no Bairro da Cachoeirinha, neste Município, com as coordenadas no mapa anexo, passará a denominar-se PIZ 195 **TEREZA DE MORAES LOPES**.

Artigo 2º - Da placa alusiva constará Cidadão Prestante.

Artigo 3º - Esta Lei entra em vigor na data de sua publicação, revogadas as disposições em contrário.

Pinhalzinho, 20 de Janeiro de 2020.

Maria Eva de Fátima da Silva Bacci
Presidente da Câmara

Nota: Publicado no Diário Oficial do Município na data de 24/01/2020



PREFEITURA MUNICIPAL DE PINHALZINHO

Paço Municipal Prefeito José de Lima Franco Sobrinho

CNPJ: 45.623.600/0001-44

JUSTIFICATIVA TÉCNICA PARA NOMINAÇÃO DE ESTRADA MUNICIPAL

A estrada, que esta sendo solicitada a denominação, tem inicio na margem esquerda da Rodovia Capitão Bardoino – SP 08, sentido Pinhalzinho à Socorro, na altura do KM 19,50, no Bairro Da Cachoerinha; Tal ato se faz necessário, tendo em vista, que se trata de uma Estrada Municipal, sem denominação especifica, o que causa transtornos ao munícipes, que tem propriedade no seu entorno, pois pela dificuldade de localização dos mesmos, torna-se difícil o recebimento de qualquer tipo de serviço, tais como, entrega de mercadorias , ou ligação de luz, pela concessionária, etc; Assim sendo se faz necessário o ato em questão, e a denominação proposta é PIZ 195, em alusão ao quilometro que a mesma tem inicio, seguindo em anexo Planta Cartográfica do IGC, com coordenadas de inicio e fim.

Coordenadas de Inicio: Latitude - 22°43'58,5" S
Longitude - 46°33'56,6" W

Coordenadas de fim : Latitude - 22°43'48,5" S
Longitude - 46°34'10,7" W

Pinhalzinho, 07 de Novembro de 2019

Jose Francisco Mangolim
Eng. Civil - CREA nº0601269220

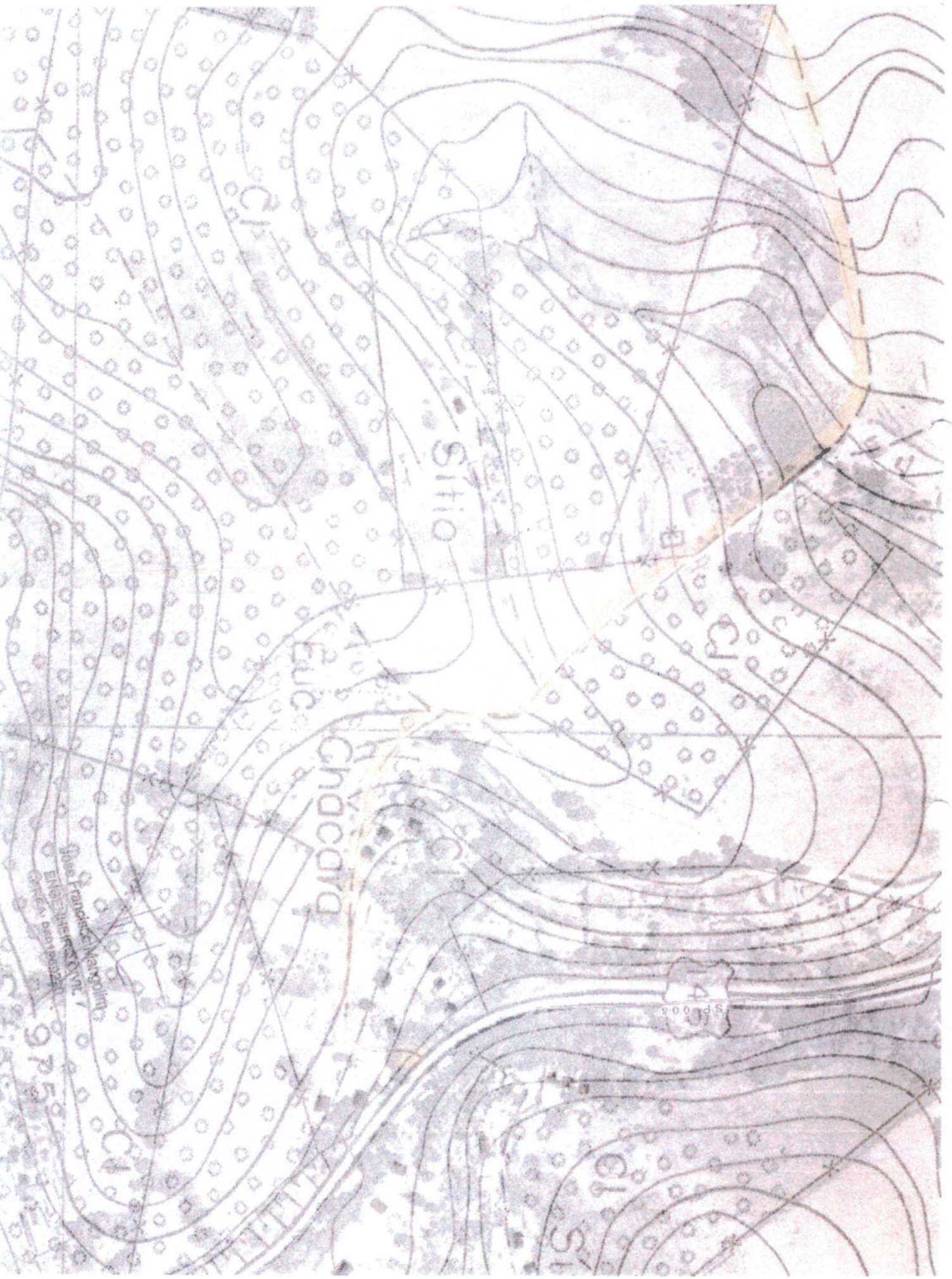

Sitio

ENC

CHOCORA

5

Josef Francisco Merzolino
ENIGL JURECS S.V.L.
Carta de Oro

975



100 m



MF
Jose Francisco Mangolim
ENGENHEIRO CIVIL
C.P.: 0601269220

COORDENADAS UTM

930208 67 E 7495101 66 C



S.P. 008

Engenheiro Marjolim
F. L. A. S. S. S.
SENHEIRO CIVIL
C.F.P. 0801289220